Fermec srl
Via Galileo Galilei, 75 - 41015 Nonantola (MO)
Tel. (+39)059.54.90.55 - Fax (+39)059.54.70.03
www.fermec.it - info@fermec.it

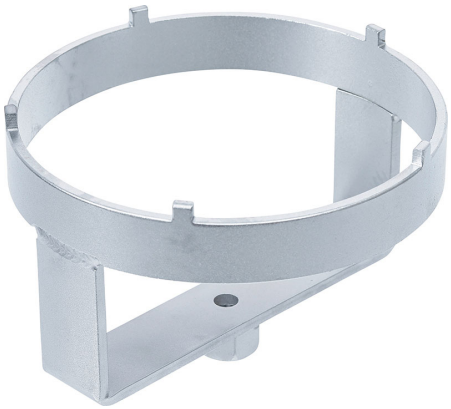

PRO+

UTENSILE PER GHIERA FILTRO CARBURANTE, PER FIAT / JEEP

Articolo	Descrizione	
BGS7026	###ANNULLATO####	1

Caratteristiche

• per lo sgancio e il serraggio dell’anello dibloccaggio del filtro del carburante lungo la linea di ingresso al serbatoio del carburante
• evita danni alla ghiera
• rende possibile il lavoro in spazi ristretti e in piccole aree
• azionamento:
- attacco quadro femmina: 1/2”
- esagono maschio: 21 mm
• peso: 700 g