Fermec srl
Via Galileo Galilei, 75 - 41015 Nonantola (MO)
Tel. (+39)059.54.90.55 - Fax (+39)059.54.70.03
www.fermec.it - info@fermec.it

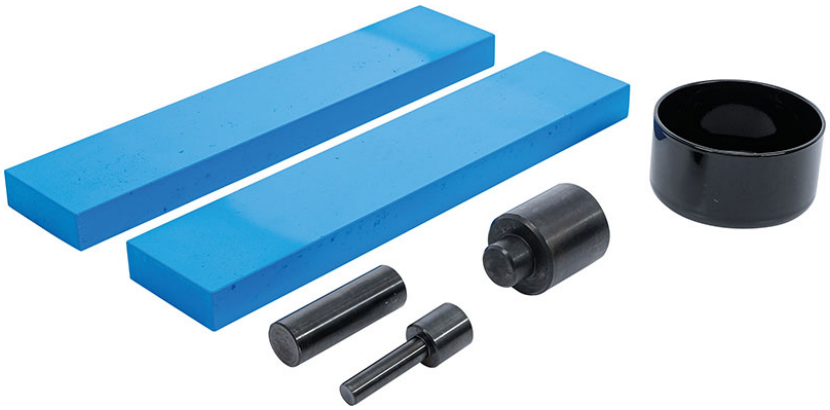

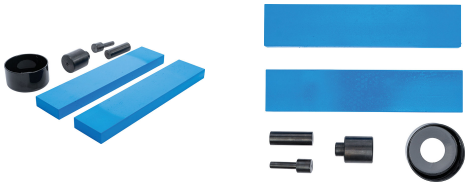

SET ACCESSORI PER PRESSE DA OFFICINA

Articolo	Descrizione	
BGS9894	SET ACCESSORI PER PRESSE DA OFFICINA	1

Caratteristiche

• set di accessori per presse da officina

• particolarmente utile quando si pressano cuscinetti, bulloni, boccole, ecc.
• per presse da officina fino a 50 tonnellate
• comprende:
- 3 punzoni: Ø 12,5 mm (1/2"), Ø 25 mm (1"), Ø 50 mm (2")
- 2 piastre in acciaio: 355 mm (14") x 75 mm (3") x 50 mm (2")
- 1 piastra per cuscinetti
• peso 12,4 kg